

WOLF

**ONTDEK ONZE
EVENTMOGELIJKHEDEN
- 2025 -**

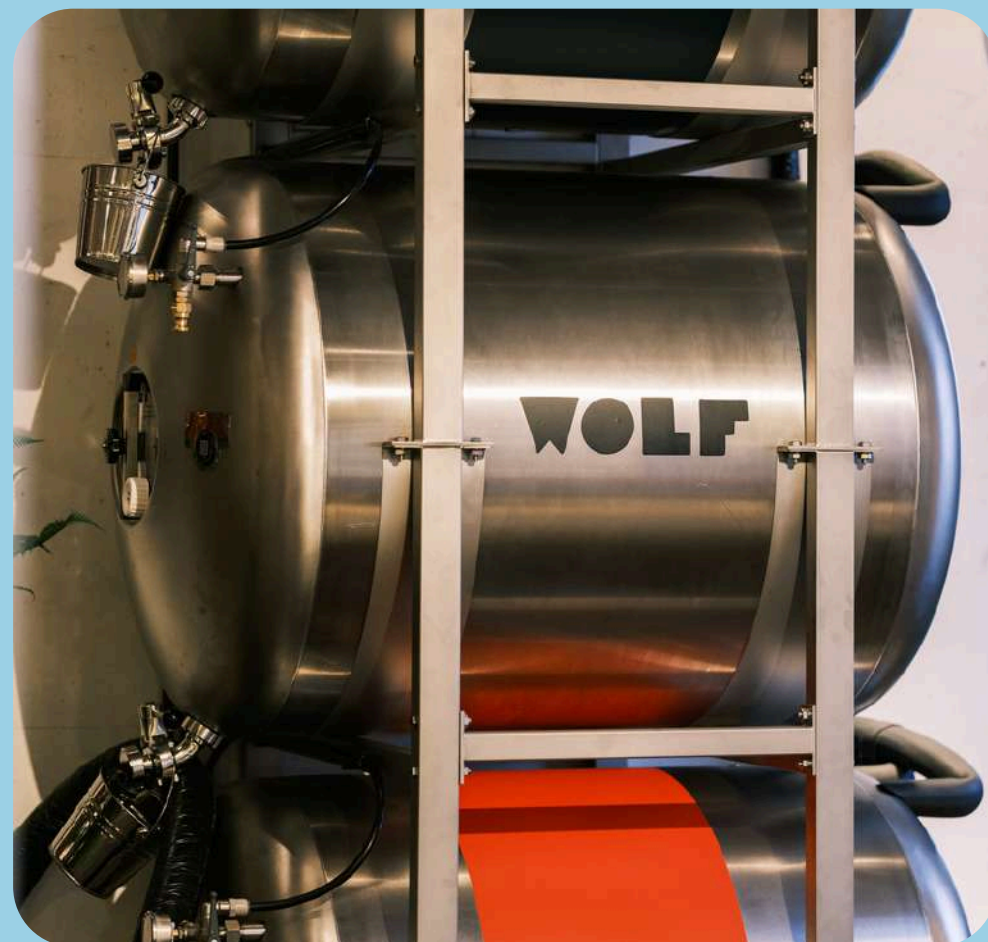



Intro

Ontdek de authentieke charme van Wolf Food Market, een unieke locatie op een legendarische plek: Felix Pakhuis!

WIE ZIJN WIJ?

In het iconische Felix Pakhuis vind je sinds kort dé food market van Antwerpen: WOLF!

Het bruisende Eilandje is niet één maar wel 10 unieke restaurants rijker. Met WOLF ga je op een culinaire reis doorheen verschillende werelddelen in **10 restaurants, 3 bars, 3 eventruimten** en zoals vanouds de **legendarische Lichtstraat**.

Wolf draait om delen en street food op een unieke plek waar vakmanschap en authenticiteit centraal staan in onze filosofie! Het gaat ook over...

3 RUIIMTES VOOR EVENEMENTEN :

- > CITYSIDE
- > RIVERSIDE
- > DE LICHTSTRAAT



ONZE VISIE ...

Niet alleen in het interieur maar vooral op het bord brengt WOLF gerechten van een uitzonderlijk hoge kwaliteit.

WOLF draait om verbinden, beleven én genieten in een unieke omgeving. We brengen smaken samen vanuit alle hoeken van de wereld en bieden de beste streetfood aan betaalbare prijzen.

**WOLF aims to be the best
food & beverage destination
leveraging price/ qualitative street food
in an authentic setting,
offering a unique experience.**



ONZE RESTAURANTS



[HET MENU](#)



BEER AND WINE



Wolf Blond & Wolf White - Het bier van het moment

In samenwerking met Antwerpse Brouw Compagnie, gevestigd op een steenworp afstand op Het Eilandje, introduceert WOLF de exclusieve bieren Wolf Blond en Wolf White. Deze ambachtelijke brouwsels staan garant voor kwaliteit, duurzaamheid, en een lokaal karakter. De nauwe samenwerking met Antwerpse Brouw Compagnie zorgt niet alleen voor unieke smaken, maar ook voor een milieuvriendelijke aanpak en volledige controle over de productie.

De perfecte pairing - Wijnen door Trésor Vets

Voor de wijnliefhebbers heeft Trésor Vets, voormalig sommelier van The Jane en nu freelance sommelier en consultant, zijn expertise ingezet om een meesterlijke selectie van wijnen samen te stellen. Daarnaast heeft hij voor elk restaurant een specifieke wijn geselecteerd die perfect aansluit bij de unieke smaken van de gerechten, zodat elke slok de culinaire ervaring compleet maakt.



PLAN



CITYSIDE



RIVERSIDE



PORTSIDE

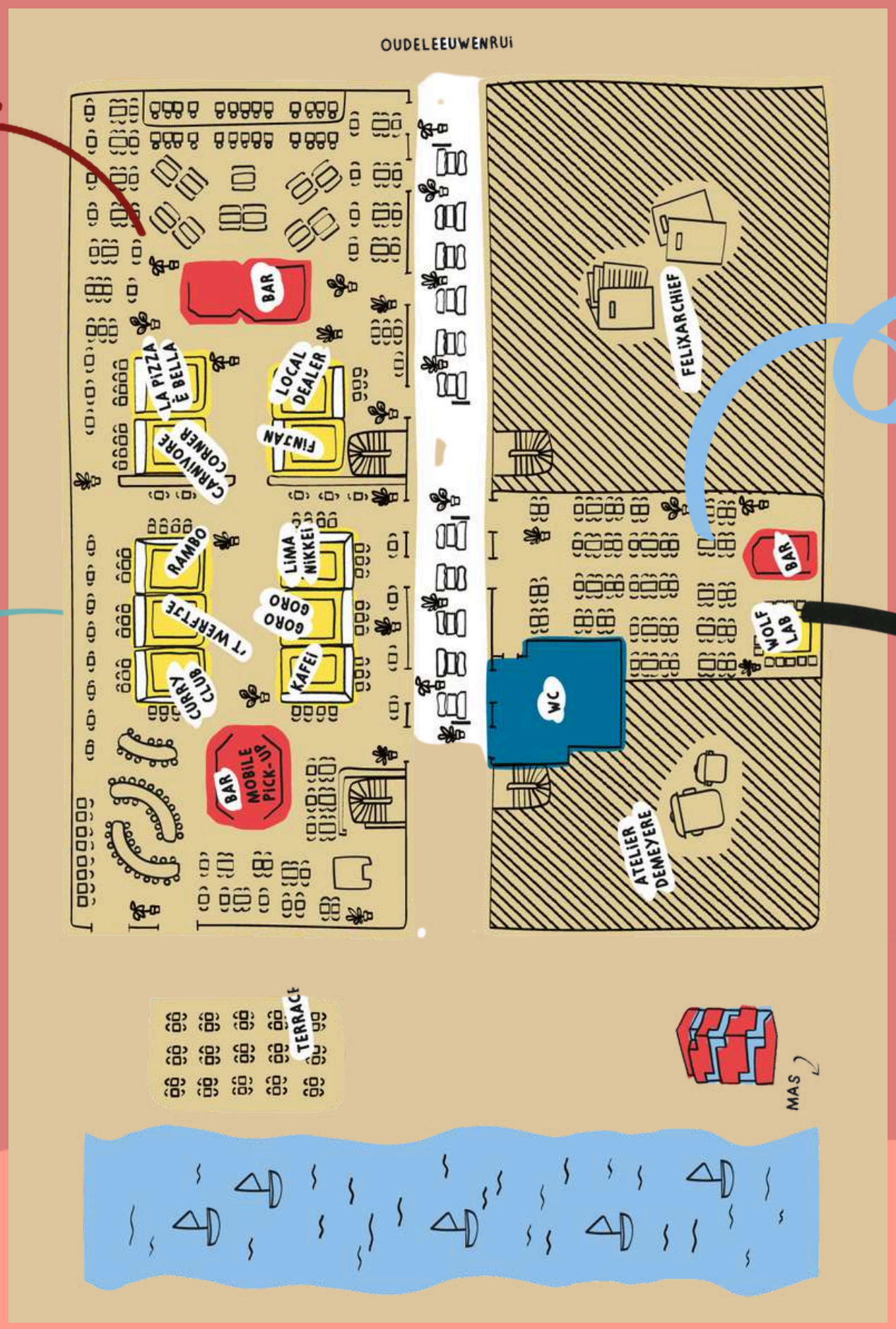

WOLF LAB

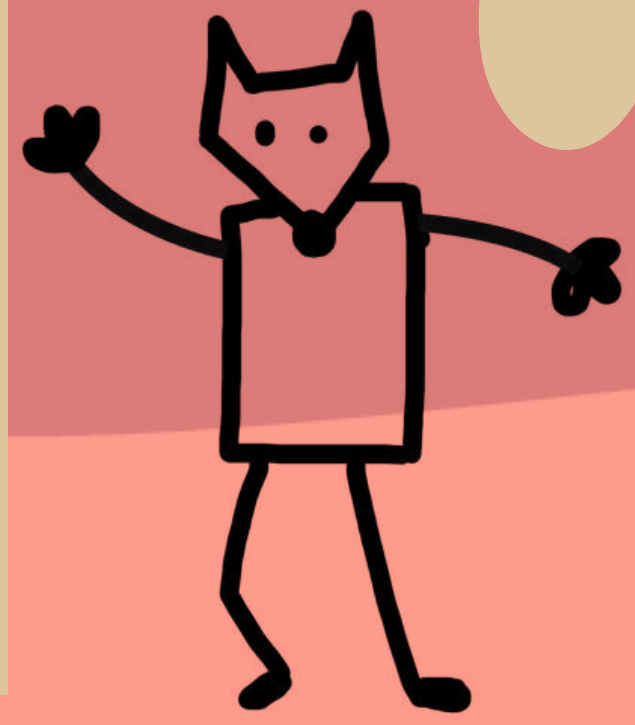

Riverside

Ideaal voor presentatie, productlancering, walking dinner, diner aan tafel, workshops...

Kan perfect in combinatie met de Lichtstraat worden aangeboden.

Einduur op weekdays tot 00u00, op vrijdag en zaterdag tot 02u00

APPARATUUR

- > Aparte eventruimte van 350m²
- > Aparte toegang tot toiletten
- > Eigen bar
- > Aparte ingerichte professionele keuken voor +/- 20 personen (ideaal voor opleidingen, demonstraties, teambuildings, ...)



RIVERSIDE

CAPACITEIT

Theater: 120 pax

Staand: 180 pax

Walking Dinner: 150 pax

Diner aan tafel: 120 pax

Riverside



RIVERSIDE

CAPACITEIT

Theater: 120 pax

Staand: 180 pax

Walking Dinner: 150 pax

Diner aan tafel: 120 pax

CONFERENTIE EN PRESENTATIE

- > 3 x 75 inch 4K TV (TH-75CQE2W)
- > Geluidsinstallatie
- > 2x handheld micro
(extra micro's of headsets mogelijk op aanvraag)
- > 3 fase rails, enkel warm licht
- > 4 presentatiespots voor podium

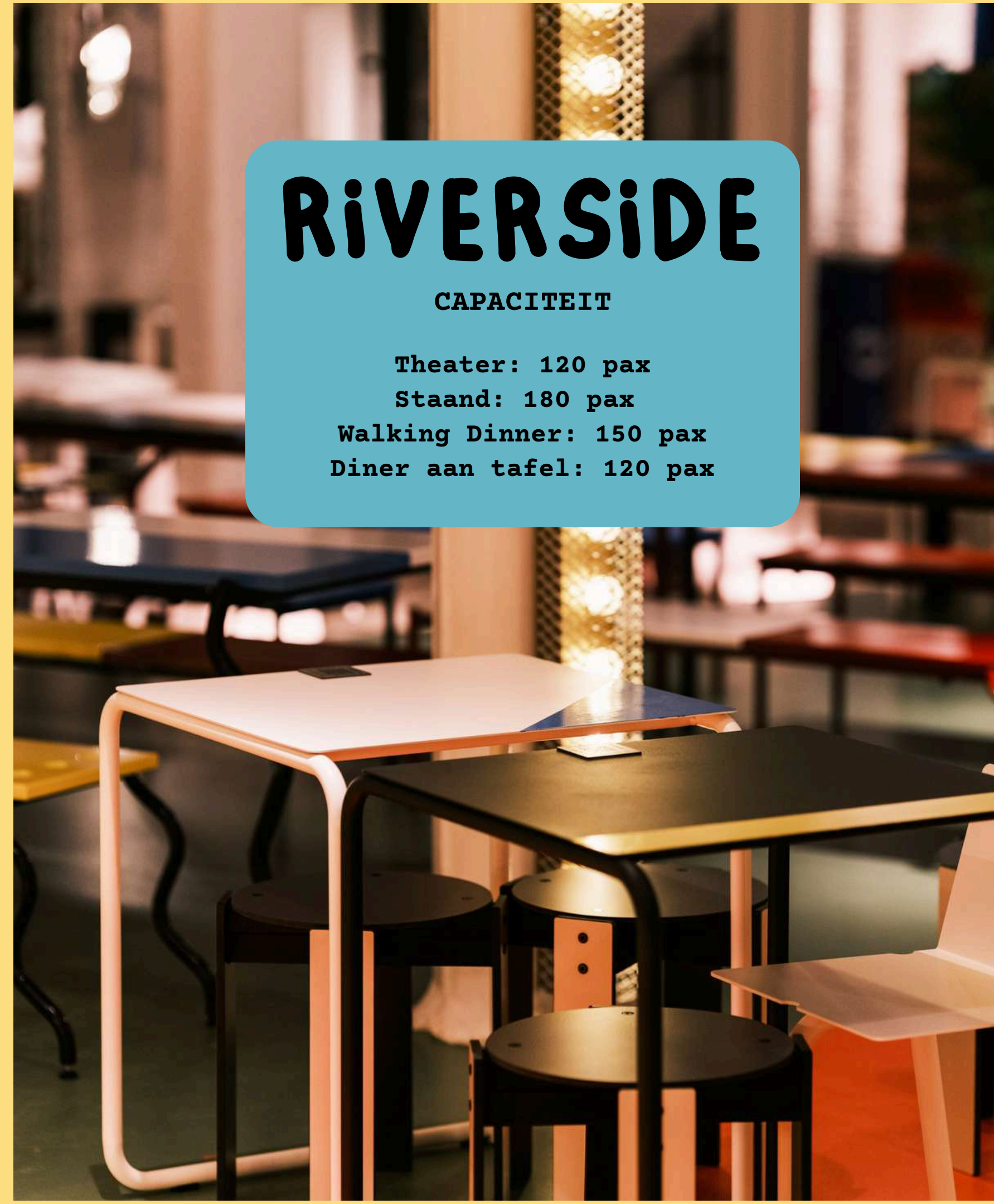

Cityside

Ruimte achteraan de food market die volledig of deels geprivatiseerd kan worden.

Aparte toegang tot de centrale bar.

De ruimte is compartimenterbaar in verschillende opstellingen.

Kan perfect in combinatie met de Lichtstraat worden aangeboden.

Om te bouwen tot dansvloer.

Einduur op weekdays tot 00u00, op vrijdag en zaterdag tot 02u00

APPARATUUR

> Martin audio systeem (top en bass)

> Geluid kan allemaal gemonitord worden via algemeen systeem

> Speciale lichteffecten in de palen

> Geen eigen soundsystem mogelijk

CITYSIDE

CAPACITEIT

Theater: 250 pax

Staand: 300 pax

Walking Dinner: 270 pax

Diner aan tafel: 250 pax



**PIZZA
PASTA**

CITYSIDE

CAPACITEIT

Theater: 250 pax
Staand: 300 pax
Walking Dinner: 220 pax
Diner aan tafel: 250 pax

Cityside

APPARATUUR

- > 2 X handheld micro // extra micro's of headsets mogelijk op aanvraag
- > 3 projectoren
- > 3 projectieschermen aanwezig
- > Dimbare 3 fase rails, enkel warm licht maar dimbaar

- > 14 palen met ledstrips in de danszone verwerkt
- > 20 LED PARS in de danszone van plafond
- > 4 presentatiespots voor podium
- > Lichtboog aan de restaurantgang
- > Lichtboog centraal aan dansvloer (dimbaar)
- > 2 x 32A links en rechts van podium



DE LICHTSTRAAT

CAPACITEIT

Receptie/staand: 350 pax

Walking diner: 250 pax

Diner aan tafel: 75 pax



De Lichtstraat

De Lichtstraat is een overdekte corridor die de jachthaven van Antwerpen verbindt met de oude binnenstad.

De straat is stijlvol verlicht om de authenticiteit van het gebouw te benadrukken. Op de immense gevel die leidt naar de stad, kan een grote projectie voorzien worden die over de volledige gevel uw merk extra impressionant in the picture zal zetten.

APPARATUUR

- > 36 ledstrips op de horizontale ijzeren palen onder de plateau's
- > 5 spots van plafond naar beneden om op te lichten
- > 2 X 4K projectoren in portrait modus geïnstalleerd
- > Geïntegreerde mediaserver
- > Projectie oppervlak is 16m32 op 6m40
- > Lampen in nissen van de zones (Enkel warm licht)
- > 14 - 15 graden spots voor uitlichting gevels (enkel warm licht)
- > 1 x 63A stekker aan toiletzone

De Lichtstraat



De Lichtstraat is een verbindingsweg, bij de inrichting ervan dient rekening gehouden te worden met de vluchtwegen.

Opstellingen zijn steeds in samenspraak en kunnen plaatsvinden na goedkeuring van de plannen door WOLF.

Privatisatie steeds in combinatie met CITYSIDE of RIVERSIDE

DE LICHTSTRAAT

CAPACITEIT

Receptie/staand : 350 pax

Walking diner : 250 pax

Diner aan tafel : 80 pax



WOLF KAARTEN

Een prepaidkaart, geladen met het bedrag dat u wilt, waarmee je de specialiteiten van onze 10 restaurants en onze bar kan ontdekken! Je gasten kunnen bestellen wat ze maar willen, helemaal onafhankelijk!

“SHARING FOOD”

Neem je gasten mee op een culinaire wereldreis zonder je eventruimte te verlaten. Aperitief, volledige maaltijd of gewoon afsluiten met een zoete lekkernij, alles is mogelijk!



OPEN BAR

Onze open bar formule maakt elk evenement tot een gezellig en gedenkwaardig feest, dat garant staat voor een feestelijke sfeer met een ruime keuze aan onbeperkte drankjes!



**FOOD &
BEVERAGE**



Infos

PRAKTISCHE INFORMATIE



ADRES

Godefriduskaai 30 - 2000
Antwerpen

OPENINGSUREN FOOD MARKET

Maandag tot donderdag : 12u00 - 14u30 & 18u00 tot 21u30
Vrijdag : 12u00 - 14u30 & 18u00 tot 22u00
Zaterdag : 12u00 - 22u00
Zondag : 12u00 - 21u30
Vakanties : 12u00 - 21u30

Zaterdag en zondag : Vanaf 10u00 - Brunch @ Kafei

PARKING

Q-park Parking (Zeevaartstraat 11, 2000
Antwerpen)

[Meer info over Q-park en tarieven](#) 

Bereikbaarheid

> Met het openbaar vervoer:

- Bus 34 (Zuid - Berchem - Borgerhout - Zuid)
- Met tram 7 (Mortsel - Eilandje) ben je meteen op het Eilandje.

> Met de fiets:

- Station Godefriduskaai
- Station MAS

Info en tarieven met velo

> Met de auto

> Vanuit Gent

- E17 richting Antwerpen - vervolg op E34 richting Antwerpen centrum
- ga verder over de leien
- sla rechtsaf richting Waaslandtunnel en ga onmiddellijk VOOR de tunnel rechtsrijden
- je bent nu op de Oudeleeuwenrui
- WOLF bevindt zich 500 m verder op de rechterkant

> Vanuit Brussel

- A12 richting Antwerpen - afrit Centrum Zuid
- ga verder over de leien
- sla rechtsaf richting Waaslandtunnel en ga onmiddellijk VOOR de tunnel rechtsrijden
- je bent nu op de Oudeleeuwenrui
- WOLF bevindt zich 500 m verder op de rechterkant

> Vanuit Hasselt

- E313 richting Antwerpen
- Afslag E19 richting Breda - afrit 1 Merksem
- Ga verder op de N1 Groenendaallaan tot Oudeleeuwenrui

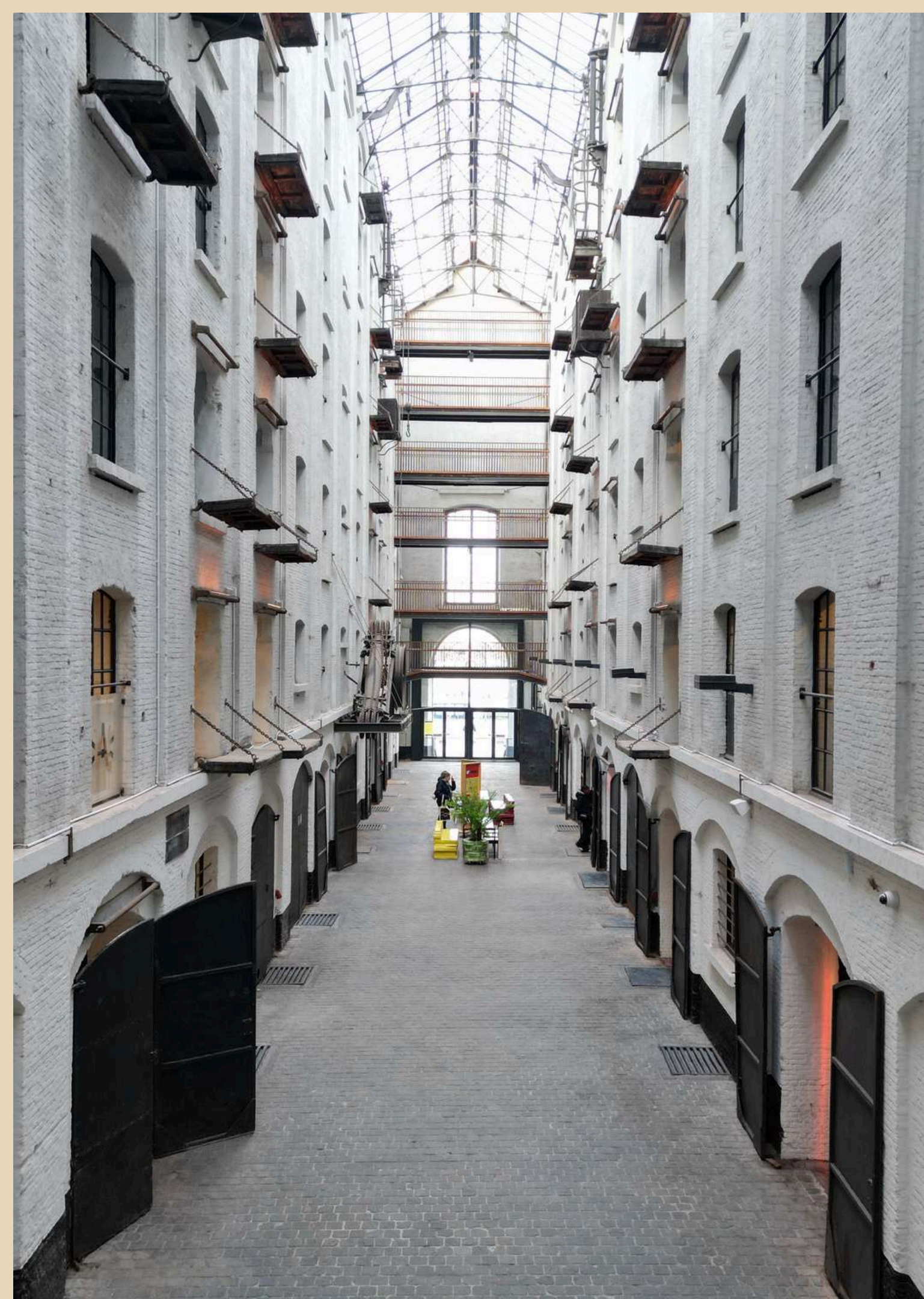

Contact

NEEM CONTACT MET ONS OP VOOR UW OFFERTE!

Tania Asselberghs
tania@wolf.be
+32 475 55 27 88

Jasper De Decker
jasper@wolf.be
+32 470 19 52 49

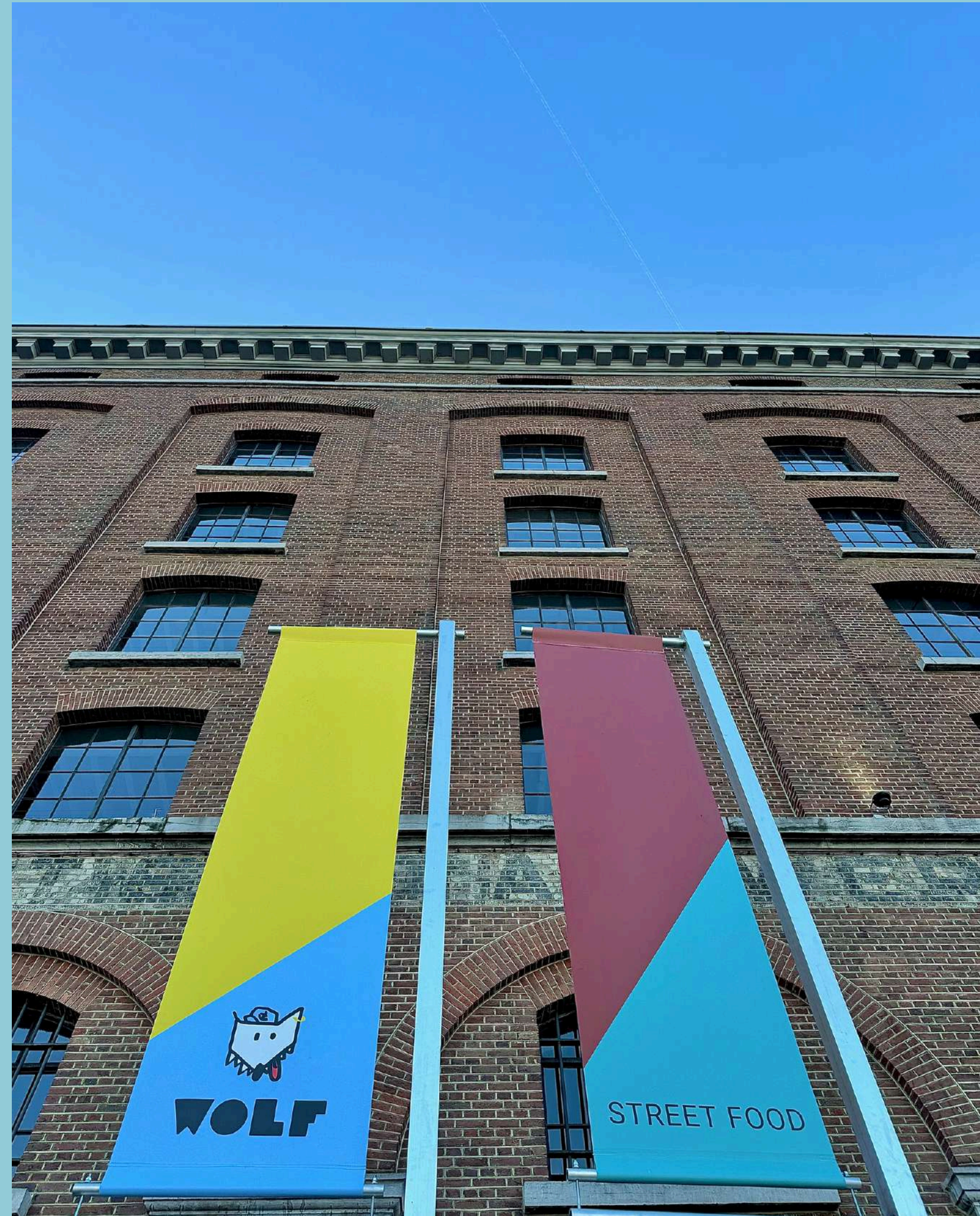

WAAR WACHT JE OP?

